



Diário Oficial do

MUNICÍPIO

PODER EXECUTIVO • BAHIA

PREFEITURA MUNICIPAL DE MATINA

IMPrensa ELETRÔNICA

Lei nº 12.527



A Lei nº 12.527, sancionada pela Presidente da República em 18 de novembro de 2011, tem o propósito de regulamentar o direito constitucional de acesso dos cidadãos às informações públicas e seus dispositivos são aplicáveis aos três Poderes da União, Estados, Distrito Federal e Municípios.

A publicação da **Lei de Acesso a Informações** significa um importante passo para a consolidação democrática do Brasil e torna possível uma maior participação popular e o controle social das ações governamentais, o acesso da sociedade às informações públicas permite que ocorra uma melhoria na gestão pública.

Veja ao lado onde solicitar mais informações e tirar todas as dúvidas sobre esta publicação.

Atendimento ao Cidadão

Presencial



Praça Helena Carmem
de Cassia Donato, S/N,
Bairro Liberdade

Telefone



(77) 3643-1008

Horário



Segunda a sexta-feira,
das 08:00 às 11:30 e
das 14:00 às 17:00

Diário Oficial Eletrônico: Agilidade e Transparência



Efetivando o compromisso de cumprir a **Lei de Acesso à Informação** e incentivando a participação popular no controle social, o **Diário Oficial Eletrônico**, proporciona rapidez no processo de administração da documentação dos atos públicos de maneira eletrônica, com a **segurança da certificação digital**.

Assim, Graças ao Diário Oficial Eletrônico, todos os atos administrativos se tornam públicos e acessíveis para qualquer cidadão, de forma **rápida e transparente**, evitando o desconhecimento sobre as condutas do Poder Público.

Um dos aspectos interessantes é a sua divisão por temas para que a consulta seja facilitada. Assim, o Diário Oficial é segmentado em partes: emendas constitucionais, leis, decretos, resoluções, instruções normativas, portarias e outros atos normativos de interesse geral;



RESUMO

DECRETOS

- DECRETO Nº. 056, DE 28 DE MAIO DE 2019 - FICA DEFINIDO 03 DE JUNHO DE 2019 COMO O DIA DE PROTESTO EM DEFESA DAS CAUSAS MUNICIPAIS - PRÓ-MUNICÍPIO E DÁ OUTRAS PROVIDÊNCIAS CORRELATAS.

LICITAÇÕES

ADJUDICAÇÃO

- ADJUDICAÇÃO DO PREGÃO PRESENCIAL Nº 12/2019-PP
- ADJUDICAÇÃO DO PREGÃO PRESENCIAL Nº 13/2019-SRP

HOMOLOGAÇÃO

- HOMOLOGAÇÃO DO PREGÃO PRESENCIAL Nº 12/2019-PP
- HOMOLOGAÇÃO DO PREGÃO PRESENCIAL Nº 13/2019-SRP

ATAS

- ATA DA REUNIÃO ORDINÁRIA DO CONSELHO MUNICIPAL DE SAÚDE TENDO COMO PAUTA A APRESENTAÇÃO O ORGANOGAMA DE SAÚDE E SITUAÇÃO DE DENGUE NO MUNICÍPIO, REALIZADA NO DIA 26 DE ABRIL DE 2019.
- ATA DO PREGÃO PRESENCIAL Nº 10/2019-SRP
- ATA DO PREGÃO PRESENCIAL Nº 11/2019-SRP

ATOS ADMINISTRATIVOS

- ORGANOGAMA DA SECRETARIA MUNICIPAL DE SAÚDE

**DECRETO N.º. 056, DE 28 DE MAIO DE 2019.**

“Fica definido 03 DE JUNHO DE 2019 como o dia de protesto em defesa das causas municipais – PRÓ-MUNICÍPIO e dá outras providências correlatas”.

O PREFEITO MUNICIPAL DE MATINA, Estado da Bahia, no uso de suas atribuições legais estabelecidas na Lei Orgânica do Município e

CONSIDERANDO que a Diretoria da União dos Municípios da Bahia – UPB e seus associados, reunidos no último dia 22 de maio, decidiram lançar a segunda campanha PRÓ-MUNICÍPIO;

CONSIDERANDO a necessidade da união dos entes Municípios na luta em favor dos interesses municipais e de seus cidadãos e a **conclamação a todos os Prefeitos (as) para mobilização no dia 03 de junho, às 08 horas, saindo da sede da UPB em direção à Governadoria, à Assembleia Legislativa e ao Tribunal de Contas dos Municípios, para encaminhamento das pautas e das demandas dos Municípios Baianos.**

CONSIDERANDO que o objetivo da campanha é chamar a atenção do Legislativo Estadual, Federal e do Poder Executivo Estadual para a situação financeira dos Municípios, sua gestão fiscal e regularização dos repasses Federais e Estaduais;

DECRETA:

Art. 1º. Declara o dia 03 de junho de 2019, como de mobilização em apoio ao movimento PRÓ-MUNICÍPIO.

Parágrafo único. As repartições da Prefeitura Municipal funcionarão apenas no regime de expediente interno, sem atendimento ao público, ressalvados os serviços e as atividades consideradas de natureza essencial, especialmente na área da saúde, educação e coleta de lixo urbano.



Art. 2º No dia da mobilização o Prefeito Municipal estará na Capital do Estado, a fim de acompanhar a mobilização da segunda campanha PRÓ-MUNICÍPIO, conforme programação definida na reunião do dia 22/05/2019 na sede da UPB.

Art. 3º No dia da mobilização será hasteado um pano preto e uma faixa de apoio ao movimento PRÓ-MUNICÍPIO na sede da Prefeitura Municipal em sinal de protesto.

Art. 4º Este Decreto entra em vigor na data da sua publicação.

GABINETE DO PREFEITO MUNICIPAL DE MATINA, Estado da Bahia,
em 28 de maio de 2019.

Juscélio Alves Fonseca
Prefeito Municipal



Estado da Bahia
PREFEITURA MUNICIPAL DE MATINA
CNPJ: 16.417.800/0001-42

TERMO DE ADJUDICAÇÃO

PREGÃO PRESENCIAL Nº. 12/2019-PP

De acordo com a Comissão Permanente de Licitação da Prefeitura Municipal de Matina, Estado da Bahia, após examinar a proposta apresentada pelas empresas e firmas participantes da Licitação, em forma de Pregão Presencial nº 12/2019-PP e tendo em vista o preço e demais condições oferecidas por esta, obedecidas às exigências legais e regulares, decide ADJUDICAR a “aquisição de equipamentos odontológicos, segundo Termo de Compromisso nº 2921051712200827354, destinados ao atendimento da Secretaria de Saúde do município de Matina/BA”, em favor das empresas: **ESSENCIAL MEDICAMENTOS LTDA - EPP**, inscrita no CNPJ nº 02.990.912/0001-83, no valor de R\$ 16.580,00 (dezesesseis mil quinhentos e oitenta reais), referente aos LOTES 08 e 09 e **BRASMÉDICA COMERCIAL DE PRODUTOS HOSPITALARES LTDA**, inscrita no CNPJ nº 10.197.423/0001-05, no valor de R\$ 16.545,00 (dezesesseis mil quinhentos e quarenta e cinco reais) referente aos LOTES 01 à 07.

Que o processo seja levado ao Senhor Prefeito Municipal para homologação.

MATINA/BA, 20 de maio de 2019.

Wélia Reis Ferreira
PREGOEIRA
Dec. 158/2018



Estado da Bahia
PREFEITURA MUNICIPAL DE MATINA
 CNPJ: 16.417.800/0001-42

TERMO DE ADJUDICAÇÃO

PREGÃO PRESENCIAL Nº. 13/2019-SRP

De acordo com a Comissão Permanente de Licitação da Prefeitura Municipal de Matina, Estado da Bahia, após examinar a proposta apresentada pela empresa e firma participante da Licitação, em forma de Pregão Presencial nº 13/2019-SRP e tendo em vista o preço e demais condições oferecidas por esta, obedecidas às exigências legais e regulares, decide ADJUDICAR o “Registro de preços para eventual aquisição de medicamentos diversos e produtos hospitalares para atender a demanda da saúde do município de Matina/BA”, em favor das empresas: **ESSENCIAL MEDICAMENTOS LTDA - EPP**, inscrita no CNPJ nº 02.990.912/0001-83, no valor de R\$ 313.000,00 (trezentos e treze mil reais), referente aos LOTES I e III; **BAHIA MED DISTRIBUIDORA DE MEDICAMENTOS-ME**, inscrita no CNPJ nº 15.229.287/0001-01, no valor de R\$ 209.900,00 (duzentos e nove mil e novecentos reais) referente aos LOTES IV e VI, **GIL FARMA COMERCIAL FARMACEUTICOS LTDA**, inscrita no CNPJ nº 08.765.948/0001-40, no valor de R\$ 72.000,00 (setenta e dois mil reais) referente aos LOTES II e VII; **GLOBO FARMA LTDA-ME**, inscrita no CNPJ nº 02.326.373/0001-82, no valor de R\$ 98.400,00 (noventa e oito mil e quatrocentos reais) referente aos LOTES V e X; **NB FARMA DISTRIBUIDORA DE PRODUTOS FARMACEUTICOS E HOSPITALAR**, inscrita no CNPJ nº 09.312.074/0001-38, no valor de R\$ 224.000,00 (duzentos e vinte e quatro mil reais) referente ao LOTE VIII; **BRASMÉDICA COMERCIAL DE PRODUTOS HOSPITALARES LTDA**, inscrita no CNPJ nº 10.197.423/0001-05, no valor de R\$ 224.200,00 (duzentos e vinte e quatro mil e duzentos reais) referente aos LOTES IX e XIII; **BA DIAGNÓSTICO LTDA**, inscrita no CNPJ nº 04.599.440/0001-68, no valor de R\$ 55.270,00 (cinquenta e cinco mil duzentos e setenta reais) referente aos LOTE XI e XII e **GENESIS DISTRIBUIDORA DE PRODUTOS HOSPITALARES LTDA**, inscrita no CNPJ nº 13.599.0009/0001-02, no valor de R\$ 45.621,75 (quarenta e cinco mil seiscentos e vinte e um reais e setenta e cinco centavos) referente ao LOTE XIV.

Que o processo seja levado ao Senhor Prefeito Municipal para homologação.

MATINA/BA, 20 de maio de 2019.

Wélia Reis Ferreira
PREGOEIRA
Dec. 158/2018



Estado da Bahia
PREFEITURA MUNICIPAL DE MATINA
CNPJ: 16.417.800/0001-42

TERMO DE HOMOLOGAÇÃO

PREGÃO PRESENCIAL Nº. 12/2019-PP

Atendendo a decisão da Comissão Permanente de Licitação da Prefeitura Municipal de Matina, Estado da Bahia, tomado diante do Processo de Licitação Pregão Presencial nº 12/2019-PP e tendo em vista o cumprimento das regras das leis 8.666/93 e 10.520/02, fica homologada a adjudicação feita às empresas: **ESSENCIAL MEDICAMENTOS LTDA - EPP**, inscrita no CNPJ nº 02.990.912/0001-83, no valor de R\$ 16.580,00 (dezesseis mil quinhentos e oitenta reais), referente aos LOTES 08 e 09 e **BRASMÉDICA COMERCIAL DE PRODUTOS HOSPITALARES LTDA**, inscrita no CNPJ nº 10.197.423/0001-05, no valor de R\$ 16.545,00 (dezesseis mil quinhentos e quarenta e cinco reais) referente aos LOTES 01 à 07, como vencedora do certame licitatório em epígrafe, cujo objetivo é a “aquisição de equipamentos odontológicos, segundo Termo de Compromisso nº 2921051712200827354, destinados ao atendimento da Secretaria de Saúde do município de Matina/BA”.

Autorizo, portanto, a aquisição dos produtos de que trata a presente licitação.

Matina - BA, 20 de maio de 2019.

JUSCELIO ALVES FONSECA
Prefeito do Municipal



Estado da Bahia
PREFEITURA MUNICIPAL DE MATINA
CNPJ: 16.417.800/0001-42

TERMO DE HOMOLOGAÇÃO

PREGÃO PRESENCIAL Nº. 13/2019-SRP

Atendendo a decisão da Comissão Permanente de Licitação da Prefeitura Municipal de Matina, Estado da Bahia, tomado diante do Processo de Licitação Pregão Presencial nº 13/2019-SRP e tendo em vista o cumprimento das regras das leis 8.666/93 e 10.520/02, fica homologada a adjudicação feita às empresas **ESSENCIAL MEDICAMENTOS LTDA - EPP**, inscrita no CNPJ nº 02.990.912/0001-83, no valor de R\$ 313.000,00 (trezentos e treze mil reais), referente aos LOTES I e III; **BAHIA MED DISTRIBUIDORA DE MEDICAMENTOS-ME**, inscrita no CNPJ nº 15.229.287/0001-01, no valor de R\$ 209.900,00 (duzentos e nove mil e novecentos reais) referente aos LOTES IV e VI; **GIL FARMA COMERCIAL FARMACEUTICOS LTDA**, inscrita no CNPJ nº 08.765.948/0001-40, no valor de R\$ 72.000,00 (setenta e dois mil reais) referente aos LOTES II e VII; **GLOBO FARMA LTDA-ME**, inscrita no CNPJ nº 02.326.373/0001-82, no valor de R\$ 98.400,00 (noventa e oito mil e quatrocentos reais) referente aos LOTES V e X; **NB FARMA DISTRIBUIDORA DE PRODUTOS FARMACEUTICOS E HOSPITALAR**, inscrita no CNPJ nº 09.312.074/0001-38, no valor de R\$ 224.000,00 (duzentos e vinte e quatro mil reais) referente ao LOTE VIII; **BRASMÉDICA COMERCIAL DE PRODUTOS HOSPITALARES LTDA**, inscrita no CNPJ nº 10.197.423/0001-05, no valor de R\$ 224.200,00 (duzentos e vinte e quatro mil e duzentos reais) referente aos LOTES IX e XIII; **BA DIAGNÓSTICO LTDA**, inscrita no CNPJ nº 04.599.440/0001-68, no valor de R\$ 55.270,00 (cinquenta e cinco mil duzentos e setenta reais) referente aos LOTE XI e XII e **GENESIS DISTRIBUIDORA DE PRODUTOS HOSPITALARES LTDA**, inscrita no CNPJ nº 13.599.0009/0001-02, no valor de R\$ 45.621,75 (quarenta e cinco mil seiscentos e vinte e um reais e setenta e cinco centavos) referente ao LOTE XIV, como vencedoras do certame licitatório em epígrafe, cujo objetivo é o “Registro de preços para eventual aquisição de medicamentos diversos e produtos hospitalares para atender a demanda da saúde do município de Matina/BA”.

Matina - BA, 20 de maio de 2019.

JUSCELIO ALVES FONSECA
Prefeito Municipal

estão, Tereza Bezerra, Jean Vinicius, Talitta Fernandes
e Guedes, Maria Elide Alves Pereira,
Lido
nge

Ata da reunião ordinária
do conselho municipal de saúde
tendo como pauta a apresen-
tação do organograma de
saúde e situação de dengue
no município, realizada no
dia 26 de abril de 2019.

Aos vinte e seis dias do mês de abril de dois mil e
dezenove, na sede da secretaria municipal de saúde, às 08
horas e quarenta e cinco minutos a presidente do con-
selho Talitta Fernandes Guedes deu início à reunião cum-
primando a todos os presentes e apresentando as pautas
da reunião. Falou sobre a situação da dengue no mu-
nicipio (tendo 37 casos notificados e 5 confirmados), falou
sobre a multiplicação/comportamento de divulgação/prevenção da dengue
informou sobre o evento a ser realizado no dia 27/04/
(sábado) com sorteio de uma bicicleta (cedida pela secre-
taria de saúde), em troca de pneus, papéis e garrafas, pe-
dúrios da casa. Jakelyne Catrim, coordenadora da Atenção
Básica apresentou o organograma de saúde do munici-
picio, aprovado por unanimidade pelos presentes. Foi que-
rrendo sobre a limpeza de lotes/terrenos baldios (qual
a punição para quem não executa a limpeza). A coordena-
dora da Vigilância Sanitária, Beatriz Lido foi solicitada
e disse que não tem responsabilidade sobre a execução
dessa limpeza, porém as denúncias recebidas, e onde for
procurado e limpo. Foi questionado ainda sobre a frequ-
ência da coleta de lixo nas casas, a coordenadora e



Estado da Bahia
PREFEITURA MUNICIPAL DE MATINA
 CNPJ: 16.417.800/0001-42

ATA DE REGISTRO DE PREÇOS

PREGÃO PRESENCIAL Nº 10/2019-SRP

Aos 03 dias do mês de maio de 2019, de um lado A PREFEITURA MUNICIPAL DE MATINA - BAHIA, com sede na Praça Helena Carmem de Castro Donato, s/nº, Centro, inscrita no CNPJ, sob nº **16.417.800/0001-42**, neste ato representado pelo Prefeito Municipal, **Sr. Juscélio Alves Fonseca**, brasileiro, agente político, casado, portador da cédula de identidade RG nº 04931271-51 e CPF nº 513.753.035-20 residente e domiciliado à Travessa Elginio Campos, nº 39, Centro de Matina Bahia, responsável pelo PREGÃO PRESENCIAL Nº 10/2019-SRP, e de outro lado, a empresa adjudicatária nos itens abaixo, doravante denominada **FORNECEDOR**, com base na Lei Federal nº 8.666/93 e suas alterações, têm entre si, justo e avençado a presente ata que, quando publicada, terá efeito de **Compromisso de Fornecimento**, observada as condições estabelecidas no Ato Convocatório e consoante as cláusulas que se seguem:

1 - DO (S) FORNECEDOR (ES) REGISTRADO(S): A partir desta data, fica(m) registrado(s) nesta PREFEITURA, observada a ordem de classificação, os preços do(s) fornecedor (es) registrado(s) a seguir relacionado(s), objetivando o compromisso do REGISTRO DE PREÇOS para a eventual aquisição de materiais elétricos e materiais de construção destinados ao atendimento dos setores públicos do município de Matina-BA, nas condições estabelecidas no ato convocatório.

Empresa GUANAMBI COMÉRCIO VAREJISTA DE MATERIAIS DE CONSTRUÇÃO LTDA EPP, CNPJ nº. 11.634.472/0001-12, com sede na Rua Rio de Janeiro, 269, Centro, Guanambi/Ba, representada pelo Sr. Gilvan José da Silva, RG nº 08028655-00 SSP/BA e CPF nº 005.351.115-54.

LOTE 01 - MATERIAIS ELÉTRICOS						
ITEM	DESCRIÇÃO	UNID	QTD	MARCA	V.UNIT.	V. TOTAL
1	BASE PARA RELE FOTO ELETRICO	UN	350	EXTARON	R\$ 5,59	R\$ 1.956,50
2	BOCAL LORENZETTI 1451-N LOUÇA	UN	150	LORENZET	R\$ 3,99	R\$ 598,50
3	BRAÇO ILUM. PUBLICA RETO 1MT.	UN	350	OLIVO	R\$ 17,00	R\$ 5.950,00
4	BRACOS ACO RAPIDO 5/32	UN	150	TRAMONTI NA	R\$ 3,00	R\$ 450,00
5	BRAÇOS DE 1M C/ LUMINARIA	UN	350	OLIVO	R\$ 38,00	R\$ 13.300,00
6	BRAÇOS DE GRADE C/ LUMINARIA	UN	130	OLIVO	R\$ 136,62	R\$ 17.760,00
7	CAIXA LUZ 4X2	UN	200	TRAMONTI NA	R\$ 1,35	R\$ 270,00
8	CAP ESGOTO 100 mm	UN	50	PLASTUBO	R\$ 3,99	R\$ 199,50
9	CAP ESGOTO 50 mm	UN	60	PLASTUBO	R\$ 2,49	R\$ 149,40
10	CENTRO EMB.12/16 DISJ S/BARRAMENTO PORTATRAN	UN	60	TIGRE	R\$ 59,60	R\$ 3.576,00
11	CENTRO EMB.6/8 DISJ S/BARRAMENTO TRANSPARENTE	UN	60	TIGRE	R\$ 25,00	R\$ 1.500,00



Estado da Bahia
PREFEITURA MUNICIPAL DE MATINA
 CNPJ: 16.417.800/0001-42

12	CENTRO EMB 24 DISJ. PTA FUME EMBIR DISTRIBUIÇÃO	UN	15	TIGRE	R\$ 98,00	R\$ 1.483,50
13	CONECTOR PERFURAÇÃO	UN	350	INTERLI	R\$ 6,10	R\$ 2.135,00
14	DISJUNTOR UNIPOLAR 20 A	UN	60	ALUMBRA	R\$ 7,00	R\$ 420,00
15	DISJUNTOR UNIPOLAR 25 A	UN	60	ALUMBRA	R\$ 7,00	R\$ 420,00
16	DISJUNTOR UNIPOLAR 30 A	UN	60	ALUMBRA	R\$ 7,00	R\$ 420,00
17	FIO 1,5MM	METRO	2000	SIL	R\$ 0,75	R\$ 1.500,00
18	FIO 6,00MM DUAS CORES	METRO	1200	SIL	R\$ 2,89	R\$ 3.468,00
19	FIO CABO FLEXIVEL 16 mm	METRO	500	SIL	R\$ 7,67	R\$ 3.835,00
20	FIO CABO FLEXIVEL 2,5MM	METRO	2000	SIL	R\$ 1,22	R\$ 2.440,00
21	FIO CABO FLEXIVEL 4 mm	METRO	2000	SIL	R\$ 1,83	R\$ 3.660,00
22	FIO CABO FLEXIVEL 6 mm	METRO	500	SIL	R\$ 2,80	R\$ 1.400,00
23	FIO DUPLAT ANTEFLAN 2 X 1,5 MM	METRO	500	SIL	R\$ 1,70	R\$ 850,00
24	FIO DUPLAT ANTEFLAN 2 X 2,5 MM	METRO	500	SIL	R\$ 2,90	R\$ 1.450,00
25	FITA ISOLANTE 10 METROS ALTA FUSÃO	METRO	30	FAME	R\$ 18,90	R\$ 567,00
26	FITA ISOLANTE 20M	UN	100	FAME	R\$ 5,81	R\$ 581,00
27	FITAS DE PASSAR FIO 20 METRO	UN	10	CONTAG	R\$ 14,99	R\$ 149,90
28	ANDARELA TARTARUGA. 1500	UN	120	DM	R\$ 14,95	R\$ 1.794,00
29	BOTA PARA ELETRICISTA	PA	2	IMBISEG	R\$ 44,90	R\$ 89,90
30	GLOBO LEITOSO 56 CM	UN	40	BLUMENA U	R\$ 39,90	R\$ 1.596,00
31	HASTE PARA ATERRAMENTO	UN	60	OLIVO	R\$ 18,90	R\$ 1.134,00
32	INTERRUPTOR SIMPLES 2TECLAS	UN	60	ILUMI	R\$ 6,90	R\$ 414,00
33	INTERRUPTOR SIMPLES DE 1TECLA	UN	60	ILUMI	R\$ 3,90	R\$ 234,00
34	INTERRUPTOR CONJUNTO COM TOMADA	UN	80	ILUMI	R\$ 6,90	R\$ 552,00
35	LÂMPADA DE 20 W ECONOMICA	UN	250	G-LIGHT	R\$ 8,00	R\$ 2.000,00
36	LÂMPADA DE 25 W ECONOMICA	UN	250	G-LIGHT	R\$ 8,90	R\$ 2.225,00
37	LÂMPADA DE 250 W MERCÚRIO ECONOMICA	UN	200	G-LIGHT	R\$ 20,00	R\$ 4.000,00



Estado da Bahia
PREFEITURA MUNICIPAL DE MATINA
 CNPJ: 16.417.800/0001-42

38	LÂMPADA DE 250 W SÓDIO ECONOMICA	UN	200	G-LIGHT	R\$ 30,00	R\$ 6.000,00
39	LÂMPADA DE 60 W ECONOMICA	UN	250	G-LIGHT	R\$ 4,00	R\$ 1.000,00
40	LÂMPADA DE 70 W SÓDIO ECONOMICA	UN	350	G-LIGHT	R\$ 17,90	R\$ 6.265,00
41	LÂMPADA FLUORESCENTE 40WATTS	UN	100	G-LIGHT	R\$ 5,90	R\$ 590,00
42	LUMINÁRIA FECHADA - ILP 170	UN	200	OLIVO	R\$ 78,90	R\$ 15.780,00
43	LUMINÁRIA FLUORESCENTE 2X40 COMPLETA COM GRADE	UN	100	G-LIGHT	R\$ 24,00	R\$ 2.400,00
44	LUMINARIA PUBLICA C/ GRADE OVAL ABERTA	UN	450	OLIVO	R\$ 27,00	R\$ 12.150,00
45	LAMPADA DE LED 10 W	UN	150	LEDO	R\$ 8,99	R\$ 1.348,50
46	PADRAO MONOFASICO	UN	8	TAF	R\$ 34,91	R\$ 279,28
47	PADRAO TRIFASICO	UN	8	TAF	R\$ 96,80	R\$ 774,40
48	PARAFUSOS 16X300MM	UN	80	MILANO	R\$ 7,80	R\$ 624,00
49	PLUG 2P 20ª MACHO	UN	60	ILUMI	R\$ 4,99	R\$ 299,40
50	PLUG 2P+T 10ª PADRAO	UN	60	ILUMI	R\$ 3,00	R\$ 180,00
51	PLUG 2P+T 20ª PADRAO	UN	60	ILUMI	R\$ 6,90	R\$ 414,00
52	REATOR PARA 2 LAMPADA FLOURESCENTE DE 40W	UN	80	G-LIGHT	R\$ 18,00	R\$ 1.440,00
53	REATOR VAPOR DE MERCURIO 125 w	UN	250	DEMAPE	R\$ 40,00	R\$ 10.000,00
54	CAPACETE ELETRICISTA	UN	2	PLASTUBO	R\$ 13,91	R\$ 27,82
55	REATOR VAPOR DE SÓDIO 250 w	UN	120	DEMAPE	R\$ 70,00	R\$ 8.400,00
56	REATOR VAPOR DE SÓDIO 70 w	UN	300	DEMAPE	R\$ 38,00	R\$ 11.400,00
57	REATOR VAPOR DE SÓDIO 400 w	UN	100	DEMAPE	R\$ 79,90	R\$ 7.990,00
58	REATOR VAPOR METÁLICO 400 W	UN	100	DEMAPE	R\$ 79,90	R\$ 7.990,00
59	REATOR VAPOR METÁLICO 250 W	UN	100	DEMAPE	R\$ 69,90	R\$ 6.990,00
60	LÂMPADA VAPOR DE SÓDIO 400W	UN	100	G-LIGHT	R\$ 34,90	R\$ 3.490,00
61	LÂMPADA VAPOR METÁLICO 250 W	UN	100	G-LIGHT	R\$ 34,90	R\$ 3.490,00
62	LÂMPADA VAPOR METÁLICO 400W	UN	100	G-LIGHT	R\$ 43,90	R\$ 4.390,00
63	RECEPTÁCULO E27 LOUÇA	UN	30	GERMER	R\$ 3,10	R\$ 93,00
64	RECEPTÁCULO E40 LOUÇA	UN	30	GERMER	R\$ 9,80	R\$ 294,00



Estado da Bahia
PREFEITURA MUNICIPAL DE MATINA
 CNPJ: 16.417.800/0001-42

65	RELÉ FOTOELETRICO	UN	500	EXTRATON	R\$ 15,99	R\$ 7.995,00
66	TOMADA 2P+T C/PLACA PADRAO	UN	40	ILUMI	R\$ 4,99	R\$ 199,60
67	TOMADA 2P+T CINZA C/ PLACA	UN	80	ILUMI	R\$ 4,99	R\$ 399,20
68	TOMADA QUADRUPULA 2P	UN	80	FAME	R\$ 4,99	R\$ 399,20
69	TUBO ELETRODUTO ROSCAVEL 50 MM	UN	80	KRONA	R\$ 17,00	R\$ 1.360,00
70	TUBO ELETRODUTO ROSCAVEL 20MM	UN	80	KRONA	R\$ 5,00	R\$ 400,00
71	TUBO ELETRODUTO ROSCAVEL 32 MM	UN	80	KRONA	R\$ 11,00	R\$ 880,00
72	TUBO ELETRODUTO SOLDAVEL 20MM	UN	80	KRONA	R\$ 5,00	R\$ 400,00
73	TUBO ELETRODUTO SOLDAVEL 32MM	UN	80	KRONA	R\$ 11,00	R\$ 880,00
74	TUBO ELETRODUTO SOLDAVEL 50MM	UN	80	KRONA	R\$ 17,00	R\$ 1.360,00
75	BROCA 10 MM	UN	10	TRAMONTI NA	R\$ 8,61	R\$ 86,10
76	BUXA DE 10 MM	UN	30	APOIO	R\$ 0,16	R\$ 4,80
77	LÂMPADA DE LED 30W	UN	100	LEDO	R\$ 14,90	R\$ 1.490,00
78	LÂMPADA DE LED 45W	UN	100	LEDO	R\$ 11,90	R\$ 1.190,00
79	LÂMPADA DE LED 50W	UN	100	LEDO	R\$ 32,90	R\$ 3.290,00
80	PLAFON NIER COM BOCAL DE LOUÇA	UN	200	LUM	R\$ 2,99	R\$ 598,00
81	PAINEL DE LED BLINDADO A LASER 18W	UN	100	LEDO	R\$ 24,00	R\$ 2.400,00
82	PAINEL DE LED BLINDADO A LASER 24W	UN	100	LEDO	R\$ 33,00	R\$ 3.300,00
83	PAINEL DE LED BLINDADO A LASER 30W	UN	100	SIL	R\$ 24,90	R\$ 2.490,00
84	CABO FLEXÍVEL 1KVA 50MM	M	100	SIL	R\$ 10,90	R\$ 1.090,00
85	CABO FLEXÍVEL 1KVA 75MM	M	100	SIL	R\$ 12,90	R\$ 1.290,00
86	CABO FLEXÍVEL 1KVA 95MM	M	100	SIL	R\$ 14,90	R\$ 1.490,00
87	CABO PLASCHUMBO 2X2,5MM	M	100	SIL	R\$ 2,30	R\$ 230,00

VALOR DO LOTE 01 R\$: 231.850,00 (DUZENTOS E TRINTA E UM MIL OITOCENTOS E CINQUENTA REAIS).

Empresa CONSTRUBRAS COMÉRCIO DE MATERIAIS DE CONSTRUÇÕES LTDA, CNPJ nº. 16.281.321/0001-41, com sede na Rua Avenida Humberto de Alencar Castelo Branco, Centro, Guanambi/BA, representada pelo Sr. Wandilson Alves Ladeia, RG nº 06538411-32 SSP/BA e CPF nº 673.879.695-15.



Estado da Bahia
PREFEITURA MUNICIPAL DE MATINA
 CNPJ: 16.417.800/0001-42

LOTE 02 - MATERIAIS DE CONSTRUÇÃO						
ITEM	DESCRIÇÃO	QTD	UND	MARCA	V. UNIT	V. TOTAL
1	ADAPTADOR 3/4 CONDULETE	UN	80	TIGRE	R\$ 1,20	R\$ 96,00
2	ADAPTADOR CX. D' ÁGUA 20 MM	UN	60	KRONA	R\$ 8,70	R\$ 522,00
3	ADAPTADOR CX. D' ÁGUA 50 mm	UN	60	KRONA	R\$16,10	R\$ 966,00
4	ADAPTADOR DE 1/2 CONDULETE	UN	60	TIGRE	R\$ 0,70	R\$ 42,00
5	ADAPTADOR DE 20 MM	UN	60	TIGRE	R\$ 0,85	R\$ 51,00
6	ADAPTADOR DE 25 MM	UN	60	KRONA	R\$ 1,30	R\$ 78,00
7	ADAPTADOR DE 50 MM	UN	60	KRONA	R\$ 3,80	R\$ 228,00
8	ADAPTADOR SOLDADO 2 1/2 CONDULETE	UN	60	KRONA	R\$ 43,00	R\$ 2.580,00
9	ADESIVO COLA POTE 175 GR	UN	30	KRONA	R\$ 12,10	R\$ 363,00
10	ANEL DE VEDAÇÃO P/ VASO SAN.	UN	40	AMANCO	R\$ 9,80	R\$ 392,00
11	BOIA DE 1/2	UN	30	ASTRA	R\$ 9,30	R\$ 279,00
12	CADEADO 20 MM	UN	30	STAM	R\$ 10,40	R\$ 312,00
13	CADEADO 25 MM	UN	30	STAM	R\$ 13,00	R\$ 390,00
14	CADEADO 30 MM	UN	30	STAM	R\$ 14,20	R\$ 426,00
15	CADEADO 35 MM	UN	30	STAM	R\$ 19,00	R\$ 570,00
16	CADEADO 40 MM	UN	30	STAM	R\$ 19,60	R\$ 588,00
17	CADEADO 50 MM	UN	20	STAM	R\$ 38,10	R\$ 762,00
18	CAIXA D' AGUA 10.000LTS FIBRA DE VIDRO	UN	5	FORTLEV	R\$ 3.200,00	R\$ 16.000,00
19	CAIXA D' AGUA 500 I FIBRA DE VIDRO	UN	15	ASTRA	R\$ 165,00	R\$ 2.475,00
20	CAIXA D' AGUA 5.000 I FIBRA DE VIDRO	UN	5	FIBRASOL	R\$ 1.995,00	R\$ 9.975,00
21	CAIXA D' AGUA 1.000 I FIBRA DE VIDRO	UN	15	FIBRASOL	R\$ 270,00	R\$ 4.050,00
22	CAIXA D' AGUA 2.000 I FIBRA DE VIDRO	UN	5	FIBRASOL	R\$ 710,00	R\$ 3.550,00
23	CAIXA SINF. DE 150 mm X150MM	UN	30	ASTRA	R\$ 55,00	R\$ 1.650,00
24	CAIXA SINF. DE 150 mm X75MM	UN	30	ASTRA	R\$ 56,30	R\$ 1.689,00
25	CHUVEIRO COMUM	UN	25	ASTRA	R\$ 7,10	R\$ 177,50
26	COLA PARA MADEIRA 1 kg	UN	10	CASCORE	R\$ 26,40	R\$ 264,00
27	COLA PLASTICA - 75G	UN	10	AMANCO	R\$ 6,00	R\$ 60,00
28	DOBRADIÇA REFORÇADA 3,5" X 3"	UN	50	SILVANA	R\$ 3,50	R\$ 175,00
29	ESPUDE P/ VASO SANITÁRIO	UN	30	ASTRA	R\$ 3,30	R\$ 99,00
30	FECHADURA DE EMBUTIR COMUM	UN	40	STAM	R\$ 46,50	R\$ 1.860,00
31	FECHADURA DE EMBUTIR DE BOA QUALIDADE	UN	40	STAM	R\$ 47,05	R\$ 1.882,00
32	FERRO ½ POLEGADA	BARRA	150	GERDAU	R\$ 67,00	R\$ 10.050,00
33	FERRO 3/8 POLEGADA	BARRA	250	GERDAU	R\$ 43,30	R\$ 10.825,00
34	FERRO 4/2 POLEGADA	BARRA	150	GERDAU	R\$ 9,30	R\$ 1.395,00
35	FERRO 5/16 POLEGADA	BARRA	400	GERDAU	R\$ 29,80	R\$ 11.920,00
36	JOELHO MATÉRIA – PRIMA PVC ½ POLEGADA, ÂNGULO 90º,	UN	50	AMANCO	R\$ 0,85	R\$ 42,50
37	JOELHO MATÉRIA – PRIMA PVC ¾ POLEGADA, ÂNGULO 90º,	UN	50	AMANCO	R\$ 0,95	R\$ 47,50
38	JOELHO MATÉRIA – PRIMA PVC 100 MM, ÂNGULO 90º.	UN	50	AMANCO	R\$ 5,00	R\$ 250,00



Estado da Bahia
PREFEITURA MUNICIPAL DE MATINA
 CNPJ: 16.417.800/0001-42

39	JOELHO MATÉRIA – PRIMA PVC 32 MM, ÂNGULO 90°.	UN	50	AMANCO	R\$ 2,95	R\$ 147,50
40	JOELHO MATÉRIA – PRIMA PVC 40 MM, ÂNGULO 90°.	UN	50	AMANCO	R\$ 3,20	R\$ 160,00
41	JOELHO MATÉRIA – PRIMA PVC 50 mm, ÂNGULO 45°.	UN	50	AMANCO	R\$ 5,20	R\$ 260,00
42	JUNTAS DE 5 MM PARA REJUNTAMENTO (PACOTE COM 100 UND) 3	PC	50	AMANCO	R\$ 4,10	R\$ 205,00
43	LUVA 3/4 CONDULETE	UN	50	TIGRE	R\$ 3,50	R\$ 175,00
44	LUVA DE MEIA COM ROSCA	UN	50	PLASTUBO	R\$ 1,65	R\$ 82,50
45	LUVA DE REDUÇÃO 3/4 (LISA)	UN	50	PLASTUBO	R\$ 1,10	R\$ 55,00
46	LUVA LISA DE 1/2	UN	50	PLASTUBO	R\$ 0,85	R\$ 42,50
47	LUVA MISTA DE 1/2	UN	50	PLASTUBO	R\$ 1,65	R\$ 82,50
48	LUVA ROSC. ELET. 1 1/4	UN	50	PLASTUBO	R\$ 3,30	R\$ 165,00
49	LUVA SOLD. C/ ROSCA 1/2	UN	50	PLASTUBO	R\$ 1,40	R\$ 70,00
50	MANGUEIRA CORRUGADA DE 1"	METRO	200	PLASTUBO	R\$ 1,95	R\$ 390,00
51	MANGUEIRA CORRUGADA DE 1/2"	METRO	1000	PLASTUBO	R\$ 1,50	R\$ 1.500,00
52	MANGUEIRA CORRUGADA DE 3/4	METRO	1500	PLASTUBO	R\$ 1,75	R\$ 2.625,00
53	MANGUEIRA DE BORRACHA PARA TUBULAÇÃO DE AGUA, 25 mm	METRO	500	AFA	R\$ 1,10	R\$ 550,00
54	MANGUEIRA DE BORRACHA PARA TUBULAÇÃO DE AGUA, 32 mm	METRO	800	AFA	R\$ 1,30	R\$ 1.040,00
55	MASSA ACRILICA 3,600	UN	35	EUCATEX	R\$ 37,00	R\$ 1.295,00
56	MASSA CORRIDA 18 L	UN	35	HIDROTINT AS	R\$ 47,50	R\$ 1.662,50
57	MASSA PLÁSTICA 400G	UN	35	IRECE	R\$ 12,00	R\$ 420,00
58	NIPEL DE 1 1/2	UN	60	AMANCO	R\$ 5,50	R\$ 330,00
59	PAR DE BUCHAS ARRUELA DE 1.1/2	PAR	50	AMANCO	R\$ 3,70	R\$ 185,00
60	PAR DE BUCHAS ARRUELA DE 3/4	PAR	30	AMANCO	R\$ 1,85	R\$ 55,50
61	PARAFUSO 06 4,5 X38	PAR	60	MITO	R\$ 0,35	R\$ 21,00
62	PARAFUSO 4,8X50	UN	60	MITO	R\$ 0,65	R\$ 39,00
63	PARAFUSO PARA VASO	UN	60	REAL	R\$ 3,50	R\$ 210,00
64	PINCEL 1/2"	UN	15	ATLAS	R\$ 1,40	R\$ 21,00
65	PREGO - MATÉRIA-PRIMA: FERRO GALVANIZADO; TAMANHO: 15 X 15;	KG	45	GERDAU	R\$ 14,00	R\$ 630,00
66	PREGO - MATÉRIA-PRIMA: FERRO GALVANIZADO; TAMANHO: 17 X 21;	KG	25	GERDAU	R\$ 13,00	R\$ 325,00
67	PREGO - MATÉRIA-PRIMA: FERRO GALVANIZADO; TAMANHO: 18 X 30;.	KG	25	GERDAU	R\$ 12,50	R\$ 312,50



Estado da Bahia
PREFEITURA MUNICIPAL DE MATINA
 CNPJ: 16.417.800/0001-42

68	PREGO - MATÉRIA-PRIMA: FERRO GALVANIZADO; TAMANHO: 20 X 42;	KG	25	GERDAU	R\$ 21,00	R\$ 525,00
69	REGISTRO ESFERA 20 mm	UN	50	DURIM	R\$ 7,00	R\$ 350,00
70	REGISTRO ESFERA 25 MM	UN	50	DURIM	R\$ 8,50	R\$ 425,00
71	REGISTRO ESFERA P/ DESC. 50 MM - SOLDAVEL	UN	50	DURIM	R\$ 22,00	R\$ 1.100,00
72	REGISTRO GAVETA METAL 25MM	UN	50	DOCOL	R\$ 28,50	R\$ 1.425,00
73	SELADOR ACRÍLICO PARA PAREDE COR BRANCO LATA 18 L	UN	40	EUCATEX	R\$ 86,00	R\$ 3.440,00
74	PIA DE LOUCA PARA BANHEIRO	UN	25	LORENZET TI	R\$ 48,00	R\$ 1.200,00
75	TE CONEXÃO PVC ¾ POLEGADA.	UN	30	PLASTUBO	R\$ 1,55	R\$ 46,50
76	TE CONEXÃO PVC 1/2 POLEGADA	UN	30	PLASTUBO	R\$ 1,25	R\$ 37,50
77	TE CONEXÃO PVC 32 MM.	UN	30	PLASTUBO	R\$ 3,55	R\$ 106,50
78	TE CONEXÃO PVC 40 MM.	UN	30	PLASTUBO	R\$ 4,85	R\$ 145,50
79	VASO SANITÁRIO - MATÉRIA PRIMA: LOUÇA	UN	30	PLASTUBO	R\$ 137,00	R\$ 4.110,00
80	THINNER DILUIÇÃO DE TINTA 1 LITRO	UN	15	EUCATEX	R\$ 12,00	R\$ 180,00
81	TINTA ESMALTE 1 LITRO	UN	15	EUCATEX	R\$ 25,00	R\$ 375,00
82	TINTA ESMALTE 3,600	UN	60	EUCATEX	R\$ 75,00	R\$ 4.500,00
83	TINTA LATEX 18 LITROS	UN	130		R\$ 98,00	R\$ 12.740,00
84	TINTA LATEX 3,600	UN	30	HIDROTINT AS	R\$ 32,00	R\$ 960,00
85	TINTA PARA PISO 3,600	UN	30	HIDROTINT AS	R\$ 65,00	R\$ 1.950,00
86	TINTA PARA PISO 18 LITRO	UN	80	HIDROTINT AS	R\$ 185,00	R\$ 14.800,00
87	TINTA ACRILICA 18 LT	UN	120	HIDROTINT AS	R\$ 147,00	R\$ 17.640,00
88	TORNEIRA DE PLÁSTICO ½ POLEGADAS	UN	25	HERC	R\$ 4,80	R\$ 120,00
89	TORNEIRA PARA LAVATÓRIO METAL REFORÇADO 1/2	UN	20	REAL	R\$ 36,00	R\$ 720,00
90	TUBO PVC ½ POLEGADA, (BARRA DE 6 METROS)	UN	100	FORTLEV	R\$ 16,80	R\$ 1.680,00
91	TUBO PVC ¾ POLEGADA, (BARRA DE 6 METROS)	UN	100	FORTLEV	R\$ 17,00	R\$ 1.700,00
92	TUBO PVC 100 MM,(BARRA DE 6 METROS)	UN	150	FORTLEV	R\$ 52,00	R\$ 7.800,00
93	TUBO PVC 32 MM, (BARRA DE 6 METROS)	UN	150	FORTLEV	R\$ 37,00	R\$ 5.550,00
94	TUBO PVC 40 MM, (BARRA DE 6 METROS)	UN	250	FORTLEV	R\$ 24,00	R\$ 6.000,00
95	TUBO PVC 50 MM (BARRA 6 METROS)	UN	1500	FORTLEV	R\$ 39,00	R\$ 58.500,00
96	TUBO DE IRRIGAÇÃO DE 50 AZUL 6MT	UN	1500	FORTLEV	R\$ 18,50	R\$ 27.750,00
97	CONEXÕES DE IRRIGAÇÃO - BUCHA DE Redução Com Rosca Feema Dn 50 X 1 FC-2260	UN	800	FORTLEV	R\$ 1,80	R\$ 1.440,00
98	LUVA DE EMENDA 1/2	UN	500	FORTLEV	R\$ 1,30	R\$ 650,00



Estado da Bahia
PREFEITURA MUNICIPAL DE MATINA
 CNPJ: 16.417.800/0001-42

99	CONEXÕES DE IRRIGAÇÃO - CURVA LONGA DE 90° 1	UN	500	PLASTUBO	R\$ 1,60	R\$ 800,00
100	VÁLVULA P/ PIA Nº 08 PLÁSTICA	UN	400	ASTRA	R\$ 3,30	R\$ 1.320,00
101	HASTE COBREADA 5/8X2. 40M	UN	300	OLIVO	R\$ 28,50	R\$ 8.550,00
102	TUBO ESGOTO DN 150	UN	80	KRONA	R\$ 162,00	R\$ 12.960,00
103	CANALETA C/ fita adesiva	UN	100	FAME	R\$ 5,50	R\$ 550,00
104	GALAO DE FUNDO GALVANIZADO	UN	40	EUCATEX	R\$ 91,60	R\$ 3.664,00
105	THINER 5 LITROS	UN	25	EUCATEX	R\$ 11,00	R\$ 275,00
106	ROLO DE LÃ COM SUPORTE	UN	25	ATLAS	R\$ 15,00	R\$ 375,00
107	FUNDO PREPARADOR DE PAREDE 18 LT	UN	30	EUCATEX	R\$ 15,00	R\$ 450,00
108	VERNIZ 3,600ML	UN	20	EUCATEX	R\$ 68,00	R\$ 1.360,00
109	ASSENTO SANITARIO, em polietileno	UN	30	ASTRA	R\$ 31,50	R\$ 945,00
110	BROXA retangular 19x8cm	UN	50	ATLAS	R\$ 6,90	R\$ 345,00
111	CORANTE LIQUIDO tipo bisnaga	UN	50	GLOBO	R\$ 3,90	R\$ 195,00
112	PIA DE COZINHA 1.5m	UN	20	GUELPLUS	R\$ 8,10	R\$ 162,00
113	LIXA d'agua nº 100	UN	500	NORTOM	R\$ 2,35	R\$ 1.175,00
114	LIXA d'agua nº 120	UN	500	NORTOM	R\$ 2,35	R\$ 1.175,00
115	LIXA d'agua nº 80	UN	500	NORTOM	R\$ 2,35	R\$ 1.175,00
116	LIXA ferro nº 100	UN	500	NORTOM	R\$ 4,10	R\$ 2.050,00
117	LIXA ferro nº 100	UN	500	NORTOM	R\$ 4,10	R\$ 2.050,00
118	LIXA ferro nº 100	UN	500	NORTOM	R\$ 4,10	R\$ 2.050,00
119	TANQUE de fibra 1,00 x050m	UN	20	FIBRATEX	R\$ 95,00	R\$ 1.900,00
120	BOMBA SUBMERSA TIPO SAPO	UN	20	HIDROTINT AS	R\$ 259,00	R\$ 5.180,00
121	VALVULA DESC. BX PRESSÃO	UN	25	ASTRA	R\$ 110,00	R\$ 2.750,00
122	FORRO PVC	M	300	FORTILEV	R\$ 16,80	R\$ 5.040,00

VALOR DO LOTE 02 R\$: 334.600,00 (TREZENTOS E TRINTA E QUATRO MIL E SEISCENTOS REAIS).

Empresa L. RIBEIRO COMERCIAL LTDA, CNPJ nº. 02.048.521/0001-44, com sede na Av. Barão do Rio Branco, 190, Centro, Guanambi/BA, representada pelo Sr. Alberto Cesar Paixão da Silva, RG nº 0204720800 SSP/BA e CPF nº 282.396.795-87.

LOTE 03 - MATERIAIS DE CONSTRUÇÃO (MADEIRA)

ITEM	DESCRIÇÃO	UND	QTD	MARCA	V.UNIT.	V.TOTAL
1	PORTAS PRANCHETA LISA 2,10X0, 80	UN	15	EUCATEX	R\$ 329,00	R\$ 4.935,00
2	LINHAS 6X14 MADEIRA MISTA	METRO	700	M. MISTA	R\$ 28,60	R\$ 20.020,00
3	CAIBRO 4X6 PADRÃO MADEIRA MISTA	METRO	850	M. MISTA	R\$ 9,80	R\$ 8.330,00
4	RIPA 1,5X4 CM P MADEIRA MISTA	METRO	1500	M. MISTA	R\$ 2,98	R\$ 4.470,00



Estado da Bahia
PREFEITURA MUNICIPAL DE MATINA
 CNPJ: 16.417.800/0001-42

5	JANELA MADEIRA ALMOFADAS SIMPLES 1,10X0, 70.	UN	25	M. RIBEIRO	R\$ 219,00	R\$ 5.475,00
6	JANELA MADEIRA ALMOFADAS 1,10X0,80	UN	25	M. RIBEIRO	R\$ 220,24	R\$ 5.506,00
7	MADEIRIT PINUS 110X220X1CM COLA BRANCA	UN	80	M. RIBEIRO	R\$ 79,00	R\$ 6.320,00
8	COMPENSADO COMUM 10 MM	UN	250	EUCATEX	R\$ 47,00	R\$ 11.750,00
9	PORTA ALMOFADA APRO 2,10X0, 80.	UN	30	M. RIBEIRO	R\$ 297,00	R\$ 8.910,00
10	PORTA ARRIADA MAD MISTA 2,10X0, 80.	UN	30	M. MISTA	R\$ 197,00	R\$ 5.910,00
11	MARCO MAD MISTA 1,15X0, 85.	UN	30	M. MISTA	R\$ 97,90	R\$ 2.937,00
12	MARCO MAD MISTA 2,15X0, 85.	UN	30	M. MISTA	R\$ 97,90	R\$ 2.937,00
VALOR LOTE 03 R\$: 87.500,00 (OITENTA E SETE MIL E QUINHETOS REAIS).						

LOTE 04 - MATERIAIS DE CONSTRUÇÃO (TELHAS E CERAMICAS)						
ITEM	DESCRIÇÃO	UND	QTD	MARCA	V. UNIT.	V. TOTAL
1	TELHA CERAMICA LAMINADA	UN	10.000	C. ALVES	R\$ 0,97	R\$ 9.700,00
2	TELHA CERAMICA PLAN	UN	10.000	C. ALVES	R\$ 0,86	R\$ 8.600,00
3	BLOCO DE CERAMICA 6 FUROS 19X22	UN	15.000	C. ALVES	R\$ 0,87	R\$ 13.050,00
4	LAJOTA CERAMICA 19X30	UN	10.000	C. ALVES	R\$ 0,83	R\$ 8.300,00
VALOR DO LOTE 04 R\$ 39.650,00 (TRINTA E NOVE MIL E SEISCENTOS REAIS).						

LOTE 05 - MATERIAIS DE CONSTRUÇÃO (CIMENTOS E OUTROS)						
ITEM	DESCRIÇÃO	UND	QTD	MARCA	V. UNIT	V. TOTAL
1	CIMENTO COMUM CINZA EMBALAE M 50 KG BOA QUALIDADE	UN	1500	CAMPEÃO	R\$ 25,40	R\$ 38.100,00
2	SUPERCAL 15 KG	UN	300	SUPERCAL	R\$ 18,75	R\$ 5.625,00
3	ARGAMASSA USO INTERNO 20 KG	UN	60	ARGAFLEX	R\$ 7,30	R\$ 438,00
4	REJUNTE CORES VARADAS 05 KG	UN	60	ARGAFLEX	R\$ 2,70	R\$ 162,00
5	CERÂMICA ACABAMENTO DE PISO ESMALTADA 43X43 PEL 5 CORES DIVERSAS	METRO	600	INECOR	R\$ 19,50	R\$ 11.700,00
6	CERÂMICA ACABAMENTO DE PAREDE ESMALTADA 20X30 PEL 5 CORES DIVERSAS	METRO	250	INECOR	R\$ 19,50	R\$ 4.875,00
VALOR DO LOTE 05 R\$: 60.900,00 (SESSENTA MIL E NOVECENTOS REAIS).						



Estado da Bahia
PREFEITURA MUNICIPAL DE MATINA
 CNPJ: 16.417.800/0001-42

2 - DA EXPECTATIVA DO FORNECIMENTO DOS PRODUTOS: O ajuste com o(s) fornecedor(es) registrado(s) será formalizado pela Prefeitura mediante emissão de autorização de fornecimento de produtos, observadas as disposições contidas no Edital do Pregão Presencial nº 10/2019.

2.1 - O compromisso de entrega só estará caracterizado mediante **Autorização de Fornecimento**, decorrente desta Ata de Registro de Preços e Edital de Pregão Presencial nº 10/2019.

2.2 - O(s) fornecedor(es) registrado(s), dentro dos quantitativos estimados, fica(m) obrigado(s) a atender todos os pedidos efetuados durante a validade desta Ata de Registro de Preços.

2.3 – O fornecedor obriga-se a manter, durante toda execução do objeto, em compatibilidade com as obrigações por eles assumidas todas as condições de habilitação e qualificação exigida na Licitação.

Parágrafo Único: A empresa deverá apresentar junto com a(s) nota(s) fiscal(is) e/ou fatura(s):

1. Prova de regularidade junto à Fazenda Municipal;
2. Prova de regularidade junto à Fazenda Estadual;
3. Prova de regularidade junto à Fazenda Federal, referente à Dívida Ativa da União e Tributos Federais;
4. Prova de regularidade junto ao INSS;
5. Prova de regularidade junto ao FGTS;
6. Prova de regularidade junto a Justiça do Trabalho.

3 -DO CONTROLE DOS PREÇOS REGISTRADOS: A Prefeitura adotará a prática de todos os atos necessários ao controle e administração da presente Ata.

4 -DOS PREÇOS: A qualquer tempo, o preço registrado poderá ser revisto em decorrência de eventual redução daqueles existentes no mercado, cabendo a PREFEITURA convocar os fornecedores registrados para negociar o novo valor.

4.1 - Caso o fornecedor registrado se recuse a baixar os preços registrados, a PREFEITURA poderá cancelar o registro e convocar todos os fornecedores registrados para oferecerem novas propostas, gerando novo julgamento e adjudicação para esse fim.

4.2 - Durante o período de validade da Ata de Registro de Preços, os preços não serão reajustados, ressalvada a superveniência de normas federais aplicáveis à espécie.

5 - DA VALIDADE DA ATA DE REGISTRO DE PREÇOS: A presente Ata terá validade de **12 (doze) meses** contada a partir da data de sua assinatura.

6 -DA DIVULGAÇÃO DA ATA DE REGISTRO DE PREÇOS: A publicação resumida deste Ata de Registro de Preços na Imprensa Oficial do Município, que é condição indispensável para sua eficácia, será providenciada pelo Órgão Gerenciador até o quinto dia útil do mês seguinte ao de sua assinatura.

7 - DO FORO: O Foro para dirimir questões relativas ao presente compromisso de fornecimento de produtos será o Foro da Comarca de Riacho de Santana, Bahia, com prejuízo a qualquer outro, por mais privilegiado que seja.

E, por estarem assim justos e contratados, assinam o presente instrumento em 03 (três) vias de igual teor e forma, para todos os fins previstos em direito, na presença das duas testemunhas abaixo identificadas, que a tudo assistiram e que também o subscrevem.

JUSCÉLIO ALVES FONSECA

Prefeito Municipal
CONTRATANTE



Estado da Bahia
PREFEITURA MUNICIPAL DE MATINA
CNPJ: 16.417.800/0001-42

**GUANAMBI COMÉRCIO VAREJISTA DE MATERIAIS
DE CONSTRUÇÃO LTDA EPP
CONTRATADA**

**CONSTRUBRAS COMÉRCIO DE MATERIAIS
DE CONSTRUÇÕES LTDA
CONTRATADA**

**L. RIBEIRO COMERCIAL LTDA
CONTRATADA**

TESTEMUNHAS:

Nome:
CPF:

Nome:
CPF:



Estado da Bahia
PREFEITURA MUNICIPAL DE MATINA
 CNPJ: 16.417.800/0001-42

ATA DE REGISTRO DE PREÇOS

PREGÃO PRESENCIAL Nº 11/2019-SRP

Aos 03 dias do mês de maio de 2019, de um lado A PREFEITURA MUNICIPAL DE MATINA - BAHIA, com sede na Praça Helena Carmem de Castro Donato, s/nº, Centro, inscrita no CNPJ, sob nº **16.417.800/0001-42**, neste ato representado pelo Prefeito Municipal, **Sr. Juscelio Alves Fonseca**, brasileiro, agente político, casado, portador da cédula de identidade RG nº 04931271-51 e CPF nº 513.753.035-20 residente e domiciliado à Travessa Elginio Campos, nº 39, Centro de Matina Bahia, responsável pelo PREGÃO PRESENCIAL Nº 11/2019-SRP, e de outro lado, a empresa adjudicatária nos itens abaixo, doravante denominada **FORNECEDOR**, com base na Lei Federal nº 8.666/93 e suas alterações, têm entre si, justo e avençado a presente ata que, quando publicada, terá efeito de **Compromisso de Fornecimento**, observada as condições estabelecidas no Ato Convocatório e consoante as cláusulas que se seguem:

1 - DO (S) FORNECEDOR (ES) REGISTRADO(S): A partir desta data, fica(m) registrado(s) nesta PREFEITURA, observada a ordem de classificação, os preços do(s) fornecedor (es) registrado(s) a seguir relacionado(s), objetivando o compromisso do REGISTRO DE PREÇOS para a eventual aquisição de material de consumo, permanente, peças e prestação de serviços destinados à manutenção dos poços tubulares mantidos pelo Município de Matina /BA, nas condições estabelecidas no ato convocatório.

Empresa CELESTE DE CARVALHO ÁVILA, CNPJ nº. 05.104.977/0001-72, estabelecida à Avenida Senador Nilo Coelho, nº 1019, Bairro Brindes, Guanambi, Estado da Bahia, representada pela Sr. Celeste de Carvalho Ávila, RG nº 12.819.662-901 SSP- BA, CPF 505.234.066-49.

LOTE 01 - MATERIAL E EQUIPAMENTO (BOMBEADOR)						
ITEM	ESPECIFICAÇÃO	UND	QTDE	MARCA	VALORUNIT. (R\$)	VALOR TOTAL (R\$)
1	CAIXA D'ÁGUA 3.000 LTS FIBRA C/ TAMPA	UND	3	FIBRAS GBI	R\$ 1.750,00	R\$ 5.250,00
2	CAIXA D'ÁGUA 5.000 LTS FIBRA C/ TAMPA	UND	4	FIBRAS GBI	R\$ 3.550,00	R\$ 14.200,00
3	CAIXA D'ÁGUA 10.000 LTS FIBRA C/ TAMPA	UND	4	FIBRAS GBI	R\$ 1.130,00	R\$ 4.520,00
4	MOTOR SUB 0,5 CV 220 V	UND	10	EBARA	R\$ 795,00	R\$ 7.950,00
5	MOTOR SUB 1,0 CV 220 V	UND	15	EBARA	R\$ 975,00	R\$ 14.625,00
6	MOTOR SUB 1,5 CV 220V	UND	15	EBARA	R\$ 1.030,00	R\$ 15.450,00
7	MOTOR SUB 2,0 CV 220V	UND	15	EBARA	R\$ 1.150,00	R\$ 17.250,00
8	MOTOR SUB 2,5 CV 220 V	UND	15	EBARA	R\$ 1.000,00	R\$ 15.000,00
9	MOTOR SUB 3,0 CV 220V	UND	8	EBARA	R\$ 1.550,00	R\$ 12.400,00
10	MOTOR SUB 5,0 CV 220V	UND	6	EBARA	R\$ 1.500,00	R\$ 9.000,00
11	MOTOR SUB 1,0 CV 380V	UND	8	EBARA	R\$ 950,00	R\$ 7.600,00
12	MOTOR SUB 1,5 CV 380V	UND	5	EBARA	R\$ 1.000,00	R\$ 5.000,00
13	MOTOR SUB 2,0 CV 380V	UND	10	EBARA	R\$ 1.100,00	R\$ 11.000,00



Estado da Bahia
PREFEITURA MUNICIPAL DE MATINA
 CNPJ: 16.417.800/0001-42

14	MOTOR SUB 2,5 CV 380V	UND	10	EBARA	R\$ 1.200,00	R\$ 12.000,00
15	MOTOR SUB 3,0 CV 380V	UND	6	EBARA	R\$ 1.450,00	R\$ 8.700,00
16	MOTOR SUB 5,0 CV 380V	UND	4	EBARA	R\$ 2.000,00	R\$ 8.000,00
17	MOTOR SUB 7,0 CV 380V	UND	6	EBARA	R\$ 2.350,00	R\$ 14.100,00
18	BOMBEADOR 4R1 0,5 CV	UND	6	LEAO	R\$ 580,00	R\$ 3.480,00
19	BOMBEADOR 4R1 1,0 CV	UND	8	EBARA	R\$ 900,00	R\$ 7.200,00
20	BOMBEADOR 4R3 1,5 CV	UND	10	LEAO	R\$ 800,00	R\$ 8.000,00
21	BOMBEADOR 4R3 2,0 CV	UND	3	EBARA	R\$ 920,00	R\$ 2.760,00
22	BOMBEADOR 4R3 3,0 CV	UND	2	EBARA	R\$ 1.110,00	R\$ 2.220,00
23	BOMBEADOR 4R5 2,0 CV	UND	6	LEAO	R\$ 870,00	R\$ 5.220,00
24	BOMBEADOR 4R5 3,0 CV	UND	5	LEÃO	R\$ 890,00	R\$4.450,00
25	BOMBEADOR 4R8PB5 5,0 CV	UND	4	LEÃO	R\$ 1.980,00	R\$ 7.920,00
26	BOMBEADOR 4R8PB 7,0 CV	UND	6	LEÃO	R\$ 2.400,00	R\$ 14.400,00
27	BOMBEADOR S35 13 CV	UND	4	LEÃO	R\$ 1.997,75	R\$ 7.991,00
28	ALTERNADOR 4,0 KVA - GERADOR	UND	2	NOVA	R\$ 2.870,00	R\$ 5.740,00
29	ALTERNADOR 6,0 KVA - GERADOR	UND	3	NOVA	R\$ 3.170,00	R\$ 9.510,00
30	ALTERNADOR 7,5 KVA - GERADOR	UND	3	NOVA	R\$ 4.780,00	R\$ 14.340,00
31	MOTOR ELETRICO 2,0 CV 220V MONOF	UND	4	NOVA	R\$ 895,00	R\$ 3.580,00
32	MOTOR ELETRICO 3,0 CV 220V MONOF	UND	4	NOVA	R\$ 1.195,00	R\$ 4.780,00
33	MOTOR ELETRICO 3,0 CV 380 TRIF	UND	2	NOVA	R\$ 895,00	R\$ 1.790,00
34	MOTOR ELETRICO 5,0 CV 380 TRIF	UND	4	NOVA	R\$ 1.595,00	R\$ 6.380,00
35	MOTOR ELETRICO 7,5 CV 380 TRIF	UND	3	NOVA	R\$ 2.398,00	R\$ 7.194,00

VALOR TOTAL DO LOTE 01 R\$ 299.000,00 (DUZENTOS E NOVENTA E NOVE MIL REAIS).

LOTE 04 - MATERIAL E EQUIPAMENTOS						
ITEM	ESPECIFICAÇÃO	UND.	QDE	MARCA	VALORUNIT. (R\$)	VALORTOTAL (R\$)
1	ANEL DISTRIBUIDOR DE OLEO	UND	6	AGRALE	R\$ 95,00	R\$ 570,00
2	BICO INJETOR YANMAR	UND	20	YANMAR	R\$ 150,00	R\$ 3.000,00
3	BICO INJETOR AGRALE	UND	20	AGRALE	R\$ 140,00	R\$ 2.800,00
4	BOBINA PARA CONTACTOR	UND	10	LUKMA	R\$ 62,00	R\$ 620,00
5	BOMBA DE ÓLEO M-90	UND	10	AGRALE	R\$ 570,00	R\$ 5.700,00
6	BRONZINA BIELA	UND	20	AGRALE	R\$ 132,00	R\$ 2.640,00



Estado da Bahia
PREFEITURA MUNICIPAL DE MATINA
 CNPJ: 16.417.800/0001-42

7	BUCHA DA BIELA	UND	20	AGRALE	R\$ 59,00	R\$ 1.180,00
8	BUJÃO DO CARTER PEQUENO	UND	10	AGRALE	R\$ 10,00	R\$ 100,00
9	CAMISA DO CILINDRO AGRALE	UND	5	AGRALE	R\$ 1.150,00	R\$ 5.750,00
10	CJ DE ÁRVORE DA MANIVELA M-90	CJ	4	AGRALE	R\$ 1.400,00	R\$ 5.600,00
11	CJ DE BIELA M-90	CJ	5	AGRALE	R\$ 970,00	R\$ 4.850,00
12	CJ DE BOMBA ALIMENTADORA	CJ	10	AGRALE	R\$ 470,00	R\$ 4.700,00
13	CJ DE BUCHA CÔNICA DAS VÁLVULAS	CJ	20	AGRALE	R\$ 17,00	R\$ 340,00
14	CJ DE BUJÃO MAGNÉTICO	CJ	20	AGRALE	R\$ 71,00	R\$ 1.420,00
15	CJ DE CASQUILHO	CJ	20	AGRALE	R\$ 130,00	R\$ 2.600,00
16	CJ DO CABEÇOTE	CJ	4	AGRALE	R\$ 1.175,00	R\$ 4.700,00
17	CJ DO ANEL DO PISTÃO	CJ	20	AGRALE	R\$ 99,00	R\$ 1.980,00
18	CJ DE FILTRO DE COMBUSTIVEL	CJ	20	AGRALE	R\$ 13,00	R\$ 260,00
19	CJ DE PISTÃO DO MOTOR DIESEL	CJ	10	AGRALE	R\$ 325,00	R\$ 3.250,00
20	CJ DE VARETA DAS VÁLVULAS	CJ	10	AGRALE	R\$ 74,00	R\$ 740,00
21	COPO DO VISOR	UND	10	AGRALE	R\$ 13,00	R\$ 130,00
22	ELEMENTO DE BOMBA AGRALE	UND	10	AGRALE	R\$ 200,00	R\$ 2.000,00
23	FILTRO DE AR M-90	UND	10	AGRALE	R\$ 300,00	R\$ 3.000,00
24	FILTRO DE TANQUE DE COMBUSTIVEL	UND	20	AGRALE	R\$ 19,00	R\$ 380,00
25	GUIA DE VÁLVULA AGRALE	UND	10	AGRALE	R\$ 18,00	R\$ 180,00
26	GUIA DE VÁLVULA YANMAR	UND	10	YANMAR	R\$ 17,00	R\$ 170,00
27	JG DE JUNTA M-90	UND	10	AGRALE	R\$ 115,00	R\$ 1.150,00
28	JG DE JUNTA YANMAR	UND	10	YANMAR	R\$ 110,00	R\$ 1.100,00
29	RETENTOR 55X70X8	UND	20	AGRALE	R\$ 40,00	R\$ 800,00
30	RETENTOR 70X85X8	UND	20	AGRALE	R\$ 40,00	R\$ 800,00
31	RETENTOR DO ÓLEO PARA VARETA	UND	20	AGRALE	R\$ 5,00	R\$ 100,00
32	ROLAMENTO 6202ZZ	UND	20	FAG	R\$ 19,00	R\$ 380,00
33	ROLAMENTO 6203ZZ	UND	10	FAG	R\$ 25,00	R\$ 250,00
34	ROLAMENTO 7203	UND	10	FAG	R\$ 170,00	R\$ 1.700,00
35	ROLAMENTO NUP309	UND	10	AGRALE	R\$ 280,00	R\$ 2.800,00
36	SELO MECÂNICO 3/4	UND	20	IMPACON	R\$ 25,00	R\$ 500,00
37	SELO MECÂNICO 5/8	UND	20	IMPACON	R\$ 25,00	R\$ 500,00
38	SILENCIOSO M-90	UND	10	AGRALE	R\$ 25,00	R\$ 500,00
39	SUPORTE DO TANQUE	UND	6	AGRALE	R\$ 95,00	R\$950,00
40	TAMPA DE GUIA DAS VÁLVULAS	UND	10	AGRALE	R\$ 380,00	R\$ 2.280,00
41	TAMPA DE VEDAÇÃO	UND	10	AGRALE	R\$ 10,00	R\$ 100,00
42	TUBO INJETOR M-90	UND	10	AGRALE	R\$ 15,00	R\$ 150,00
43	TUBO INJETOR M-80	UND	10	AGRALE	R\$ 70,00	R\$ 700,00
44	VÁLVULA DE ESCAPE AGRALE	UND	20	AGRALE	R\$ 70,00	R\$ 700,00
45	VÁLVULA DE ESCAPE YANMAR	UND	20	YANMAR	R\$ 50,00	R\$ 1.000,00
46	VÁLVULA DE ADMISSÃO AGRALE	UND	20	AGRALE	R\$ 50,00	R\$ 1.000,00
47	CORREIA A-36	UND	20	MULTBELT	R\$ 13,00	R\$ 260,00



Estado da Bahia
PREFEITURA MUNICIPAL DE MATINA
 CNPJ: 16.417.800/0001-42

48	CORREIA A -54	UND	20	MULTBELT	R\$ 15,00	R\$ 300,00
49	CORREIA B-60	UND	20	MULTBELT	R\$ 25,00	R\$ 500,00
50	CORREIA B-62	UND	20	MULTBELT	R\$ 26,00	R\$ 520,00
51	CORREIA B-72	UND	20	MULTBELT	R\$ 50,00	R\$ 1.000,00
52	SELO MECANICO T-11 16MM	UND	20	IMPACON	R\$ 40,00	R\$ 800,00
VALOR TOTAL DO LOTE 02 R\$ 80.000,00 (OITENTA MIL REAIS).						

Empresa ROSELY DA ROCHA COSTA, CNPJ nº. 19.013.079/0001-13, estabelecido à Rua Otacílio Lopes, nº 37, Bairro Brindes, Guanambi, Estado da Bahia, representada pelo Sr. Rosely da Rocha, RG nº 07.471.337-00 SSP- BA, CPF 002.384.385-38.

LOTE 02 - MATERIAL E EQUIPAMENTO MATERIAL DE CONSUMO						
ITEM	ESPECIFICAÇÃO	UND.	QDE	MARCA	VALORUNIT. (R\$)	VALORTOTAL(R\$)
1	ABRAÇADEIRA 11/2	UND	30	ICOPAN	R\$ 8,70	R\$ 261,00
2	ABRAÇADEIRA 2	UND	30	ICOPAN	R\$ 8,37	R\$ 251,00
3	ABRAÇADEIRA 21/2	UND	60	ICOPAN	R\$ 9,96	R\$ 597,60
4	ABRAÇADEIRA 3	UND	30	ICOPAN	R\$ 10,46	R\$ 313,80
5	ABRAÇADEIRA 4	UND	50	ICOPAN	R\$ 13,05	R\$ 652,50
6	ABRAÇADEIRA 5	UND	60	ICOPAN	R\$ 19,93	R\$ 1.195,80
7	ABRAÇADEIRA 6	UND	30	ICOPAN	R\$ 26,21	R\$ 786,30
8	ADAPTADOR PVC SOLDÁVEL 50X11/2	UND	50	VIQUA	R\$ 3,13	R\$ 156,50
9	ADAPTADOR PVC SOLDÁVEL 50X2	UND	20	PTI	R\$ 2,59	R\$ 51,80
10	ADAPTADOR PVC SOLDÁVEL 75X3	UND	20	VIQUA	R\$ 5,78	R\$ 115,60
11	ADAPTADOR PVC SOLDÁVEL 100X4	UND	20	VIQUA	R\$ 8,37	R\$ 167,40
12	ADAPTADOR PVC AUTO AJUST. 50X11/2 P/ CAIXA	UND	16	DURIN	R\$ 17,24	R\$ 275,84
13	ADAPTADOR PVC AUTO AJUST. 75X21/2 P/ CAIXA	UND	20	KRONA	R\$ 112,02	R\$ 2.240,40
14	ADESIVO PLASTICO 175G	UND	50	AMANCO	R\$ 12,05	R\$ 602,50
15	ADESIVO PLASTICO 850G	UND	20	AMANCO	R\$ 39,86	R\$ 797,20
16	ADESIVO ESPECIAL 850G	UND	30	AMANCO	R\$ 57,60	R\$ 1.728,00
17	BUCHA REDUCAO GALV 11/2X1	UND	12	IPC	R\$ 10,46	R\$ 125,52
18	BUCHA REDUCAO GALV 11/2X11/4	UND	8	IPC	R\$ 12,05	R\$ 96,40
19	BUCHA REDUÇÃO GALV. 2X1	UND	18	IPC	R\$ 15,74	R\$ 283,32
20	BUCHA REDUCAO GALV. 21/2X11/4	UND	20	IPC	R\$ 20,43	R\$ 408,60
21	BUCHA REDUCAO GALV. 3X11/2	UND	15	IPC	R\$ 39,86	R\$ 597,90
22	CABO TRIPOLAR 3X2,5MM	MTS	2000	LUZANO	R\$ 5,23	R\$ 10.460,00
23	CABO TRIPOLAR 3X4 MM	MTS	1500	LUZANO	R\$ 7,87	R\$ 11.805,00
24	CABO TRIPOLAR 3X6MM	MTS	2000	LUZANO	R\$ 10,46	R\$ 20.920,00
25	CABO TRIPOLAR 3X10MM	MTS	2000	LUZANO	R\$ 24,09	R\$ 48.188,00
26	CABO MULTIPLEX 10 DUPLEX	MTS	2000	COPPERFIO	R\$ 2,84	R\$ 5.680,00



Estado da Bahia
PREFEITURA MUNICIPAL DE MATINA
 CNPJ: 16.417.800/0001-42

27	CABO MULTIPLEX 16 DUPLEX	MTS	2000	COPPERFIO	R\$ 3,88	R\$ 7.760,00
28	CABO MULTIPLEX 10MM TRIPLEX	MTS	2000	COPPERFIO	R\$ 4,28	R\$ 8.560,00
29	CABO MULTIPLEX 16MM TRIPLEX	MTS	2000	COPPERFIO	R\$ 5,58	R\$ 11.160,00
30	CHAVE DE PARTIDA 2,0 CV 220V MONOF	UND	8	LUKMA	R\$ 217,77	R\$ 1.742,16
31	CHAVE DE PARTIDA 3,0 CV 220V MONOF	UND	5	LUKMA	R\$ 234,21	R\$ 1.171,05
32	CHAVE DE PARTIDA 5,0 CV 220V MONOF	UND	10	LUKMA	R\$ 282,55	R\$ 2.825,50
33	CHAVE DE PARTIDA 4 CV 380 TRIF	UND	6	LUKMA	R\$ 167,44	R\$ 1.004,64
34	CHAVE DE PARTIDA 5,0 CV 380 V	UND	8	LUKMA	R\$ 177,90	R\$ 1.423,20
35	CHAVE DE PARTIDA 7,5 CV 380V	UND	10	LUKMA	R\$ 191,36	R\$ 1.913,60
36	CHAVE DE PARTIDA 10 CV 380 V	UND	4	LUKMA	R\$ 218,77	R\$ 875,08
37	CHAVE DE PARTIDA 12,5 CV 380 V	UND	8	LUKMA	R\$ 234,21	R\$ 1.873,68
38	CHAVE DE PARTIDA 15,0 CV 380 V	UND	8	LUKMA	R\$ 259,63	R\$ 2.077,04
39	CORDA 08 MM	MTS	1000	VONDER	R\$ 1,19	R\$ 1.189,62
40	CORDA 10 MM	MTS	2000	VONDER	R\$ 1,77	R\$ 3.540,00
41	CORDA 12 MM	MTS	2000	VONDER	R\$ 2,51	R\$ 5.020,00
42	CURVA GALVANIZADA 1"	UND	30	IPC	R\$ 17,84	R\$ 535,20
43	CURVA GALVANIZADA 1 1/2"	UND	30	IPC	R\$ 41,86	R\$ 1.255,80
44	CURVA GALVANIZADA 1 1/4"	UND	30	IPC	R\$ 30,39	R\$ 911,70
45	CURVA GALVANIZADA 2"	UND	30	IPC	R\$ 46,34	R\$ 1.390,20
46	CURVA GALVANIZADA 2 1/2"	UND	30	IPC	R\$ 84,71	R\$ 2.541,30
47	CURVA GALVANIZADA 3"	UND	30	IPC	R\$ 140,53	R\$ 4.215,90
48	CURVA GALVANIZADA 4"	UND	30	IPC	R\$ 264,12	R\$ 7.923,60
49	CURVA PVC SOLDÁVEL 25 X 90°	UND	30	KRONA	R\$ 2,09	R\$ 62,70
50	CURVA PVC SOLDÁVEL 32 X 90°	UND	100	PTI	R\$ 4,48	R\$ 448,00
51	CURVA PVC SOLDÁVEL 50 X 90°	UND	60	PTI	R\$ 7,47	R\$ 448,20
52	CURVA PVC SOLDÁVEL 100X90°	UND	50	PTI	R\$ 36,62	R\$ 1.831,00
53	FITA DE ALTA FUSÃO	UND	20	3M	R\$ 9,46	R\$ 189,20
54	FITA ISOLANTE	UND	50	3M	R\$ 9,11	R\$ 455,50
55	FITA VEDA ROSCA	UND	50	AMANCO	R\$ 8,37	R\$ 418,50
56	LUVA GALVANIZADA 1"	UND	150	IPC	R\$ 7,87	R\$ 1.180,50
57	LUVA GALVANIZADA 1 1/2"	UND	150	IPC	R\$ 14,65	R\$ 2.197,50
58	LUVA GALVANIZADA 1 1/4"	UND	120	IPC	R\$ 12,55	R\$ 1.506,00
59	LUVA GALVANIZADA 2"	UND	200	IPC	R\$ 23,02	R\$ 4.604,00
60	LUVA GALVANIZADA 2 1/2"	UND	50	IPC	R\$ 29,30	R\$ 1.465,00
61	LUVA GALVANIZADA 3"	UND	30	IPC	R\$ 39,76	R\$ 1.192,80
62	LUVA GALVANIZADA 4"	UND	20	IPC	R\$ 69,06	R\$ 1.381,20
63	NIPLE GALVANIZADO 1"	UND	30	IPC	R\$ 6,79	R\$ 203,70
64	NIPLE GALVANIZADO 1 1/2"	UND	30	IPC	R\$ 11,51	R\$ 345,30
65	NIPLE GALVANIZADO 1 1/4"	UND	30	IPC	R\$ 9,41	R\$ 282,30
66	NIPLE GALVANIZADO 2"	UND	30	IPC	R\$ 14,65	R\$ 439,50
67	REGISTRO PVC ESFERA ROSCAVEL 3/4"	UND	20	VIQUA	R\$ 6,90	R\$ 138,00



Estado da Bahia
PREFEITURA MUNICIPAL DE MATINA
 CNPJ: 16.417.800/0001-42

68	REGISTRO PVC ESFERA ROSCAVEL 11/4	UND	30	VIQUA	R\$ 26,16	R\$ 784,80
69	REGISTRO PVC ESFERA ROSCAVEL 11/2	UND	30	VIQUA	R\$ 28,25	R\$ 847,50
70	REGISTRO PVC ESFERA ROSCAVEL 2	UND	35	VIQUA	R\$ 31,39	R\$ 1.098,65
71	REGISTRO ESFERA DE FERRO 1"	UND	20	MIPEL	R\$ 45,00	R\$ 900,00
72	REGISTRO ESFERA DE FERRO 11/2"	UND	20	MIPEL	R\$ 102,55	R\$ 2.051,00
73	REGISTRO ESFERA DE FERRO 11/4"	UND	10	MIPEL	R\$ 56,51	R\$ 565,10
74	REGISTRO ESFERA DE FERRO 2"	UND	10	MIPEL	R\$ 177,90	R\$ 1.779,00
75	REGISTRO PVC ESFERA SOLDÁVEL 20 MM	UND	120	VIQUA	R\$ 5,76	R\$ 691,20
76	REGISTRO PVC ESFERA SOLDÁVEL 25 MM	UND	20	VIQUA	R\$ 8,37	R\$ 167,40
77	REGISTRO PVC ESFERA SOLDÁVEL 32 MM	UND	20	VIQUA	R\$ 10,46	R\$ 209,20
78	REGISTRO PVC ESFERA SOLDÁVEL 50 MM	UND	120	VIQUA	R\$ 16,24	R\$ 1.948,80
79	REGISTRO PVC ESFERA SOLDÁVEL 75 MM	UND	20	VIQUA	R\$ 83,72	R\$ 1.674,40
80	TE PVC SOLDÁVEL 20	UND	300	KRONA	R\$ 0,83	R\$ 249,00
81	TE PVC SOLDÁVEL 25	UND	150	KRONA	R\$ 1,25	R\$ 187,50
82	TE PVC SOLDÁVEL 32	UND	100	PTI	R\$ 2,49	R\$ 249,00
83	TE PVC SOLDÁVEL 50	UND	500	LUPERPLAS	R\$ 7,07	R\$ 3.535,00
84	TUBO PVC AGROPECUÁRIO 20	UND	1000	LUPERPLAS	R\$ 8,37	R\$ 8.370,00
85	TUBO PVC AGROPECUÁRIO 25	UND	800	LUPERPLAS	R\$ 11,26	R\$ 9.008,00
86	TUBO PVC AGROPECUÁRIO 32	UND	800	LUPERPLAS	R\$ 14,15	R\$ 11.320,00
87	TUBO PVC BRANCO ROSCAVEL 1"	UND	200	LUPERPLAS	R\$ 36,67	R\$ 7.334,00
88	TUBO PVC BRANCO ROSCAVEL 11/2"	UND	200	LUPERPLAS	R\$ 63,88	R\$ 12.776,00
89	TUBO PVC BRANCO ROSCAVEL 11/4"	UND	200	LUPERPLAS	R\$ 54,41	R\$ 10.882,00
90	TUBO PVC BRANCO ROSCAVEL 2"	UND	200	LUPERPLAS	R\$ 99,46	R\$ 19.892,00
91	TUBO PVC PN-4050	UND	1500	LUPERPLAS	R\$ 17,24	R\$ 25.860,00
92	TUBO PVC PN-4075	UND	1.500	LUPERPLAS	R\$ 36,67	R\$ 55.005,00
93	TUBO PVC PN-8050	UND	500	LUPERPLAS	R\$ 28,30	R\$ 14.150,00
94	TUBO PVC PN-8075	UND	500	LUPERPLAS	R\$ 57,60	R\$ 28.800,00
95	UNIÃO GALVANIZADA 1"	UND	20	IPC	R\$ 15,74	R\$ 314,80
96	UNIÃO GALVANIZADA 11/2"	UND	20	IPC	R\$ 33,48	R\$ 669,60
97	UNIÃO GALVANIZADA 11/4"	UND	20	IPC	R\$ 25,11	R\$ 502,20
98	UNIÃO GALVANIZADA 2"	UND	20	IPC	R\$ 41,86	R\$ 837,20
99	VALVULA DE RETENÇÃO HORIZONTAL 1"	UND	20	DOCOOL	R\$ 81,72	R\$ 1.634,40
100	VALVULA DE RETENÇÃO HORIZONTAL 11/2"	UND	20	DOCOOL	R\$ 148,50	R\$ 2.970,00
101	VALVULA DE RETENÇÃO HORIZONTAL 11/4"	UND	10	DOCOOL	R\$ 128,77	R\$ 1.287,70
102	VALVULA DE RETENÇÃO HORIZONTAL 2"	UND	10	DOCOOL	R\$ 199,33	R\$ 1.993,30

VALOR TOTAL DO LOTE 02 R\$ 429.000,00 (DUZENTOS E VINTE E NOVE MIL REAIS).

Empresa CLERISTON DA SILVA LESSA EIRELI EPP, CNPJ nº. 07.619.021/0001-39, estabelecido à Av. Senador Nilo coelho, nº 669, Bairro Brindes, Guanambi, Estado da Bahia, representada pelo Sr. Cleriston da Silva Lessa, RG. 0664474616 SSP- BA, CPF 812.256.795-91.



Estado da Bahia
PREFEITURA MUNICIPAL DE MATINA
 CNPJ: 16.417.800/0001-42

LOTE 03 – MATERIAL E EQUIPAMENTO

ITEM	ESPECIFICAÇÃO	UND.	QDE	MARCA	VALOR UNIT. R\$	VALOR TOTAL R\$
1	AMPERIMETRO	UND	10	LUKMA	R\$ 40,00	R\$400,00
2	DISJUNTOR 25 AMP	UND	10	LUKMA	R\$ 10,00	R\$ 100,00
3	DISJUNTOR DE 32 AMP	UND	10	LUKMA	R\$ 10,00	R\$ 100,00
4	FIO HIDROMAX 0,90 MM - METROS	MT	2000	CONDUMAX	R\$ 1,00	R\$ 2.000,00
5	FIO HIDROMAX 1,0 MM - METROS	MT	3000	CONDUMAX	R\$ 1,20	R\$ 3.600,00
6	FIO HIDROMAX 0,80 MM - METROS	MT	1000	CONDUMAX	R\$ 1,00	R\$ 1.000,00
7	FIO HIDROMAX 1,20 MM - METRO	MT	2000	CONDUMAX	R\$ 1,50	R\$3.000,00
8	CAPACITOR ELETROLITE 270-324 220 V	UND	50	SIBRATEC	R\$ 40,00	R\$ 2.000,00
9	CAPACITOR PERMANENTE	UND	50	SIBRATEC	R\$ 40,00	R\$ 2.000,00
10	CONTACTOR 32 AMP 220V	UND	50	LUKMA	R\$ 145,00	R\$ 7.250,00
11	CONTACTOR 25 APM 220V	UND	50	LUKMA	R\$ 110,00	R\$ 5.500,00
12	DIFUSOR DE BOMBEADOR 4R1 A 4R8	UND	300	LEAO	R\$ 38,00	R\$ 11.400,00
13	DIFUSOR DE BOMBEADOR 4R6 A 4R8	UND	300	LEAO	R\$ 38,00	R\$ 11.400,00
14	RELE DE TEMPO 5 S 220 V	UND	30	SIBRATEC	R\$ 111,00	R\$ 3.330,00
15	RELE DE TEMPO 5 S 440 V	UND	30	SIBRATEC	R\$ 112,00	R\$ 3.360,00
16	RELE DE NIVEL 220V	UND	30	SIBRATEC	R\$ 119,00	R\$ 3.570,00
17	RELE DE NIVEL 440V	UND	30	SIBRATEC	R\$ 119,00	R\$ 3.570,00
18	RELE DE NIVEL 380V	UND	25	SIBRATEC	R\$ 119,00	R\$ 2.975,00
19	BLOCO TEMPORIZADOR	UND	20	SIBRATEC	R\$ 110,00	R\$ 2.200,00
20	ROTORDEBOMBEADORLEAO4R1A4R5	UND	150	LEAO	R\$ 30,00	R\$ 4.500,00
21	ROTOR DE BOMBEADOR 4R6 A 4R8	UND	100	LEAO	R\$ 30,00	R\$ 3.000,00
22	RELE TERMICO 17 A 25 A	UND	15	LUKMA	R\$ 59,00	R\$ 885,00
23	RELE TERMICO 37 A 50 A	UND	20	LUKMA	R\$ 82,00	R\$ 1.640,00
24	RELE TERMICO 55 A 70A	UND	20	LUKMA	R\$ 155,00	R\$ 3.100,00
25	VASELINA	LT	40	BETALUB	R\$ 23,00	R\$ 920,00
26	VOLTIMETRO 0 A 500 V	UND	50	LUKMA	R\$44,00	R\$ 2.200,00
VALOR TOTAL DO LOTE 03 R\$ 85.000,00 (OITENTA E CINCO MIL REAIS).						

LOTE 05

ITEM	ESPECIFICAÇÃO	UND.	QDE	MARCA	VALOR UNIT. (R\$)	VALOR TOTAL (R\$)
1	TESTE DE VAZÃO EM POÇO TUBULAR 24 HORAS	SÇ	8	MEGA ELETRO	R\$ 1.345,00	R\$ 10.760,00
2	LIMPEZA DE POÇO EM POÇO TUBULAR	SÇ	8	MEGA ELETRO	R\$ 1.345,00	R\$ 10.760,00
3	MONTAGEM DE POÇO TUBULAR	SÇ	30	MEGA ELETRO	R\$ 448,00	R\$ 13.440,00
4	REBOBINAMENTO DE MOTOR SUB 0,5A1CV	SÇ	25	MEGA ELETRO	R\$ 322,00	R\$ 8.050,00
5	REBOBINAMENTO DE MOTOR SUB 1,5 CV 220/380	SÇ	20	MEGA ELETRO	R\$ 385,00	R\$ 7.700,00
6	REBOBINAMENTO DE MOTOR SUB 2,0 CV 220/380	SÇ	35	MEGA ELETRO	R\$ 412,00	R\$ 14.420,00
7	REBOBINAMENTO DE MOTOR SUB 3,0 CV 220/380	SÇ	15	MEGA ELETRO	R\$ 488,00	R\$ 7.320,00
8	REBOBINAMENTO DE MOTOR SUB 4,0 CV 220/380	SÇ	6	MEGA ELETRO	R\$ 510,00	R\$ 3.060,00
9	REBOBINAMENTO DE MOTOR SUB 5,0 CV 220/380	SÇ	6	MEGA ELETRO	R\$ 591,00	R\$ 3.546,00



Estado da Bahia
PREFEITURA MUNICIPAL DE MATINA
 CNPJ: 16.417.800/0001-42

10	REBOBINAMENTO DE MOTOR SUB 5,5 CV 220/380	SÇ	5	MEGA ELETRO	R\$ 630,00	R\$ 3.150,00
11	MANUTENÇÃO EM PAINEL EM COMANDO	SÇ	12	MEGA ELETRO	R\$ 179,00	R\$ 2.148,00
12	MANUTENÇAOEMPAINEMCHAVEDE PARTIDA	SÇ	30	MEGA ELETRO	R\$ 89,00	R\$ 2.670,00
13	REFORMA EM MOTOR DIESEL ESTACIONÁRIO	SÇ	10	MEGA ELETRO	R\$ 716,90	R\$ 7.169,00
14	TÉCNICO EM GERADOR	SÇ	6	MEGA ELETRO	R\$ 269,00	R\$ 1.614,00
15	RETIFICA DE BIELA DE MOTOR ESTACIONÁRIO	SÇ	12	MEGA ELETRO	R\$ 134,00	R\$ 1.608,00
16	RETIFICADEEIXODEMOTORESTACIONÁRIO	SÇ	12	MEGA ELETRO	R\$ 223,75	R\$ 2.685,00
17	TÉCNICO EM BOMBEADORES	SÇ	25	MEGA ELETRO	R\$ 180,00	R\$ 4.500,00
18	RETIFICA DE CAMISA DE MOTOR ESTACIONÁRIO	SÇ	6	MEGA ELETRO	R\$ 190,00	R\$ 1.140,00
19	RETIFICA DE CABEÇOTE DE MOTOR ESTACIONÁRIO	SÇ	8	MEGA ELETRO	R\$ 220,00	R\$ 1.760,00
20	REVISÃO PREVENTIVASIMESTRALEMPOÇO	SÇ	20	MEGA ELETRO	R\$ 440,00	R\$ 8.800,00
21	CONFEÇÃO DE TAMPA DE POÇO	SÇ	30	MEGA ELETRO	R\$ 90,00	R\$ 2.700,00
VALOR TOTAL DO LOTE 05 R\$ 119.000,00 (CENTO E DEZENOVE MIL REAIS).						

2 - DA EXPECTATIVA DO FORNECIMENTO DOS PRODUTOS: O ajuste com o(s) fornecedor(es) registrado(s) será formalizado pela Prefeitura mediante emissão de autorização de fornecimento de produtos, observadas as disposições contidas no Edital do Pregão Presencial nº 11/2019-SRP.

2.1 - O compromisso de entrega só estará caracterizado mediante **Autorização de Fornecimento**, decorrente desta Ata de Registro de Preços e Edital de Pregão Presencial nº 11/2019-SRP.

2.2 - O(s) fornecedor(es) registrado(s), dentro dos quantitativos estimados, fica(m) obrigado(s) a atender todos os pedidos efetuados durante a validade desta Ata de Registro de Preços.

2.3 - O fornecedor obriga-se a manter, durante toda execução do objeto, em compatibilidade com as obrigações por eles assumidas todas as condições de habilitação e qualificação exigida na Licitação.

Parágrafo Único: A empresa deverá apresentar junto com a(s) nota(s) fiscal(is) e/ou fatura(s):

1. Prova de regularidade junto à Fazenda Municipal;
2. Prova de regularidade junto à Fazenda Estadual;
3. Prova de regularidade junto à Fazenda Federal, referente à Dívida Ativa da União e Tributos Federais;
4. Prova de regularidade junto ao INSS;
5. Prova de regularidade junto ao FGTS;
6. Prova de regularidade junto a Justiça do Trabalho.

3 - DO CONTROLE DOS PREÇOS REGISTRADOS: A Prefeitura adotará a prática de todos os atos necessários ao controle e administração da presente Ata.

4 - DOS PREÇOS: A qualquer tempo, o preço registrado poderá ser revisto em decorrência de eventual redução daqueles existentes no mercado, cabendo a PREFEITURA convocar os fornecedores registrados para negociar o novo valor.

4.1 - Caso o fornecedor registrado se recuse a baixar os preços registrados, a PREFEITURA poderá cancelar o registro e convocar todos os fornecedores registrados para oferecerem novas propostas, gerando novo julgamento e adjudicação para esse fim.



Estado da Bahia
PREFEITURA MUNICIPAL DE MATINA
 CNPJ: 16.417.800/0001-42

4.2 - Durante o período de validade da Ata de Registro de Preços, os preços não serão reajustados, ressalvada a superveniência de normas federais aplicáveis à espécie.

5 - DA VALIDADE DA ATA DE REGISTRO DE PREÇOS: A presente Ata terá validade de **12 (doze) meses** contada a partir da data de sua assinatura.

6 -DA DIVULGAÇÃO DA ATA DE REGISTRO DE PREÇOS: A publicação resumida deste Ata de Registro de Preços na Imprensa Oficial do Município, que é condição indispensável para sua eficácia, será providenciada pelo Órgão Gerenciador até o quinto dia útil do mês seguinte ao de sua assinatura.

7 - DO FORO: O Foro para dirimir questões relativas ao presente compromisso de fornecimento de produtos será o Foro da Comarca de Riacho de Santana, Bahia, com prejuízo a qualquer outro, por mais privilegiado que seja.

E, por estarem assim justos e contratados, assinam o presente instrumento em 03 (três) vias de igual teor e forma, para todos os fins previstos em direito, na presença das duas testemunhas abaixo identificadas, que a tudo assistiram e que também o subscrevem.

Matina/BA, 06 de maio de 2019.

JUSCÉLIO ALVES FONSECA

Prefeito Municipal
CONTRATANTE

**GUANAMBI COMÉRCIO VAREJISTA DE MATERIAIS
 DE CONSTRUÇÃO LTDA EPP
 CONTRATADA**

**CONSTRUBRAS COMÉRCIO DE MATERIAIS DE
 CONSTRUÇÕES LTDA
 CONTRATADA**

**L. RIBEIRO COMERCIAL LTDA
 CONTRATADA**

TESTEMUNHAS:

 Nome:
 CPF:

 Nome:
 CPF:



Estado da Bahia
PREFEITURA MUNICIPAL DE MATINA
CNPJ: 16.417.800/0001-42



ORGANOGRAMA DA SECRETARIA MUNICIPAL DE SAÚDE

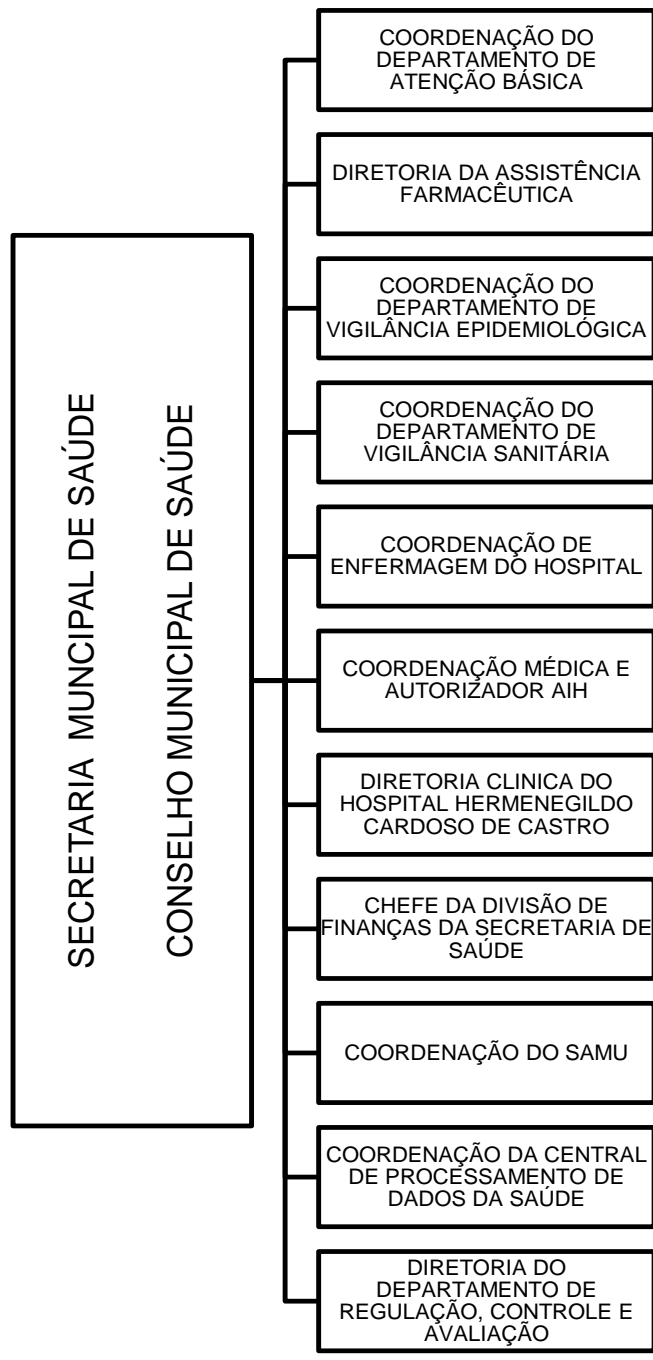

PROTOCOLO DE ASSINATURA(S)

O documento acima foi proposto para assinatura digital na plataforma Portal de Assinaturas Certisign. Para verificar as assinaturas clique no link: <https://www.portaldeassinaturas.com.br/Verificar/5A84-796E-B654-58F4> ou vá até o site <https://www.portaldeassinaturas.com.br:443> e utilize o código abaixo para verificar se este documento é válido.

Código para verificação: 5A84-796E-B654-58F4



Hash do Documento

349A8534F9DB86112374C8EF2933D474AE70EDF8D56FC4DDDD3B418CA909E48F

O(s) nome(s) indicado(s) para assinatura, bem como seu(s) status em 28/05/2019 é(são) :

- Ronni Donato Araujo - 777.275.095-15 em 28/05/2019 17:00 UTC-03:00

Tipo: Certificado Digital - PROCEDE BAHIA PROCESSAMENTO
E CERTIFICACAO DE DOC - 18.195.422/0001-25